

Is beveiliging een sluitpost op uw begroting?

Bedrijven moeten zich de laatste jaren steeds beter beveiligen om niet het slachtoffer te worden van brute inbraken. En alleen een dubbel slot op de deur is niet voldoende. Een adequate (brand)beveiliging is gebonden aan vele (wettelijke) regels en kan een zware druk leggen op de begroting van uw onderneming. Bent u zich bewust van de noodzaak van beveiliging of is het een sluitpost op uw begroting?

■ Anoek Breunese

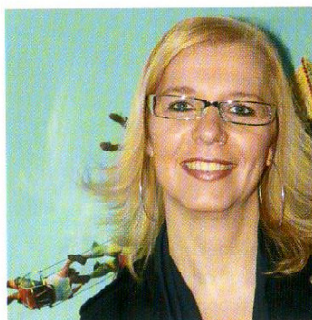

Anoek Breunese - A&E uitzendbureau

Een goede beveiliging van je bedrijfspanden is tegenwoordig noodzakelijk wil je geen slachtoffer worden van inbraak en vernieling. Vaak is dit een eenmalige grote investering. Maar wat zeker ook in deze tijd niet vergeten mag worden is IT-beveiliging. Veel bedrijven kennen geen beleid om inbraken op het netwerk te voorkomen en zijn vaak slachtoffer van spam en datadiefstal. Wij werken samen met een

gerenommeerd automatiseringsbureau die op de hoogte is van de nieuwste trends op dit gebied. Een goede back-up en virusscanner zijn dan ook noodzaak. Binnen A&F uitzendbureau investeren wij in het beveiligen van onze panden én ons netwerk. We zorgen dat wij de juiste partners om ons heen hebben om deze beveiliging te waarborgen. A&E uitzendbureau heeft beveiliging dus zeker niet als sluitpost op de begroting staan.

■ Piet Roovers

Piet Roovers – Dolmans Calamiteiten Diensten

Een flinke schade kan uw bedrijf sluiten! Jaarlijks behandelen wij als vaste partner van vrijwel alle verzekeraars in Nederland ruim 20.000 schadegevallen. 70% daarvan betreft particuliere schades waarbij vaak emoties een grote rol spelen. Bij de bedrijfsmatige schades speelt de bedrijfscontinuïteit een belangrijke rol. Schades komen altijd onverwacht en ongewenst en kunnen een enorme impact hebben op de bedrijfsvoering. Na een behoorlijke brandschade is ruim 60% van de ondernemingen binnen drie jaar failliet. Dit heeft drie belangrijke oorzaken:

1. Vaak is niet alle schade verzekerd (oorderverzekering, beperkte dekking op diverse posten, zoals op-ruiming en tijdelijke huisvesting, bedrijfskosten niet meeverzekerd of gemaximeerd).
 2. Soms worden geplande investeringen in de toekomst uitgevoerd tijdens het herstel van de schade. Als dan de verwachte omzetgroei uitblijft ontstaat er een liquiditeitsprobleem.
 3. Klanten die gedwongen hebben moeten uitwijken, komen niet vanzelf terug.
- Derhalve is voorkomen beter dan genezen en laat beveiliging en preventie geen sluitpost zijn.



■ Theo Hanssen



Theo Hanssen – Autorent Vitesse

“Beveiliging moet wel, maar mag nooit te veel kosten”, dit is de wat er door het hoofd spookt van een ondernemer. Iedere keer weer de overweging maken of de kosten de gemaakt moeten worden voor een goede beveiliging wel opwegen tegen de “rust” die je er voor terug krijgt. Beveiliging van personeel en klanten moet in ieder geval gewaarborgd zijn, afhankelijk van welke branche je zit

zal de beveiliging daarnaast uitgebreid moeten worden. Jammer, maar de wereld is veranderd. Kijk alleen maar hoe de markt in de beveiliging zich ontwikkeld heeft de laatste jaren. Het bewustzijn van de noodzaak van een goede beveiliging moet er zijn, dit gaat uiteraard gepaard met de financiële middelen waarover je beschikt om je optimaal te beveiligen. Een slechte beveiliging kan ook de “sluiting” van je bedrijf betekenen...